FIDバスケットボール日本代表チーム　応援募金箱設置協力店

JAPAN BASKETBALL

活動趣旨にご賛同いただき、応援募金箱の設置にご協力をいただいてる
企業・団体・店舗の一覧です。

いつも応援ありがとうございます！

2026年3月31日現在
一般社団法人日本FIDバスケットボール連盟

1　名称　：　COVE(コーブ)

所在地：　神奈川県横浜市港南区上大岡東1－3－21

設置日　：　2022年3月22日

2 名称 ： グラスハープ(港南台園芸センター)

設置日 ： 2022年4月1日

所在地： 神奈川県横浜市港南区港南台3－16－8

3 名称 ： カラオケ♪ちっちゃな居酒屋 海蛍

設置日 ： 2022年4月1日

所在地： 神奈川県横浜市南区井土ヶ谷下町41－8

4 名称 ： YOKOHAMA DUNK

設置日 ： 2022年4月1日

所在地： 神奈川県横浜市中区弁天通3－41 横浜エクセレント2－404

5 名称 ： 美濃屋あられ（直営店）

設置日 ： 2022年5月17日

所在地： 神奈川県横浜市都筑区東方町665-3

6 名称 ： フジ眼科・歯科クリニック

設置日 ： 2022年4月21日

所在地： 神奈川県横浜市緑区鴨居4－1－9 明実ビル2F

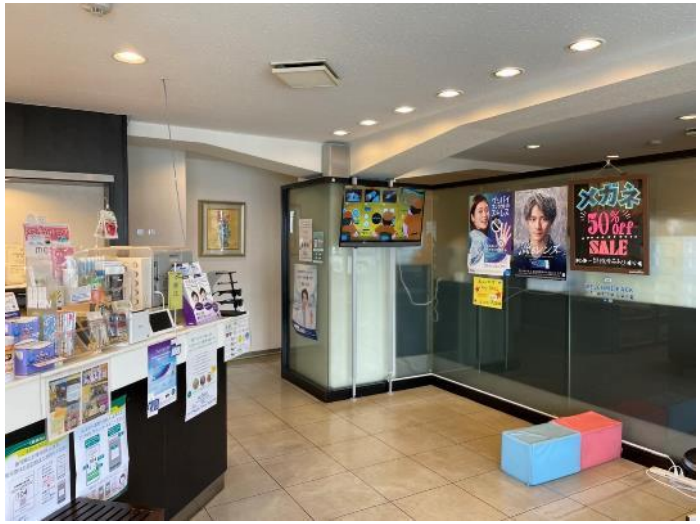

7 名称 ： たる屋 上星川店

設置日 ： 2022年5月18日

所在地： 神奈川県横浜市保土ヶ谷区上星川3-4-3

8 名称 ： 横浜焼きそばセンターまるき アソビル店

設置日 ： 2022年6月22日

所在地： 神奈川県横浜市西区高島2-14-9 アソビル POSTSTREET 1F

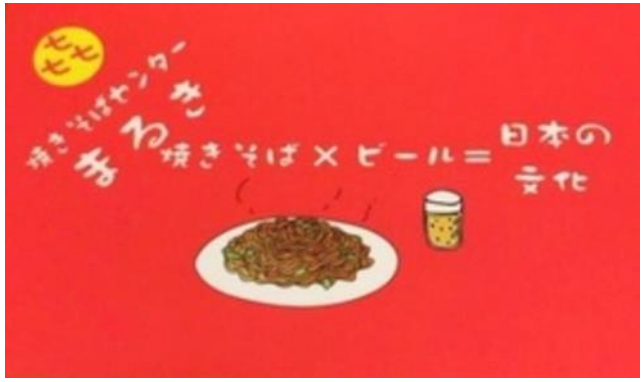

その他、株式会社Omnibusグループ店舗にも設置いただいております → 店舗情報

9 名称 ： 野毛焼きそばセンターまるき 野毛本店

設置日 ： 2022年6月22日

所在地： 神奈川県横浜市中区宮川町2-29-1

その他、株式会社Omnibusグループ店舗にも設置いただいております → 店舗情報

10 名称 ： seafood ナイス貝

設置日 ： 2022年6月22日

所在地： 神奈川県横浜市中区野毛町1-32 1F

その他、株式会社Omnibusグループ店舗にも設置いただいております → 店舗情報

11 名称 ： 野毛焼きそばセンターまるき 野毛五番街店

設置日 ： 2022年6月22日

所在地： 神奈川県横浜市中区野毛町2-87-1

その他、株式会社Omnibusグループ店舗にも設置いただいております → 店舗情報

12 名称 ： もんじゃと鉄板焼き ポコペン。

設置日 ： 2022年6月22日

所在地： 神奈川県横浜市中区野毛町1-52 キャッスル野毛 1F

その他、株式会社Omnibusグループ店舗にも設置いただいております → 店舗情報

13 名称 ： 野毛焼きそばセンターまるき 横浜西口一番街店

設置日 ： 2022年6月22日

所在地： 神奈川県横浜市西区南幸2-1-5

その他、株式会社Omnibusグループ店舗にも設置いただいております → 店舗情報

14 名称 ： 大阪串揚げと九州料理 ぶる

設置日 ： 2022年6月22日

所在地： 神奈川県横浜市港南区上大岡西1-19-1 千草ビル 1F

その他、株式会社Omnibusグループ店舗にも設置いただいております → 店舗情報

15 名称 ： ムーングロウダイナー

設置日 ： 2022年9月2日

所在地： 神奈川県川崎市高津区新作6-5-27

16 名称 ： ビストロ ぼっと（Bistro Bottuto）

設置日 ： 2022年9月7日

所在地： 神奈川県横浜市港南区大久保1-15-36 ミツワセンター2F

17 名称 ： モトマチ ドッグ

設置日 ： 2022年10月28日

所在地： 神奈川県横浜市中区元町1-36

18 名称 ： わだ薬局

設置日 ： 2022年11月4日

所在地： 神奈川県藤沢市高倉641-6

19 名称 ： 小料理むらた

設置日 ： 2023年4月3日

所在地： 神奈川県横浜市港南区大久保1-13-6

20 名称 ： 鉄板ダイニング　籠-komori-

設置日 ： 2023年4月28日

所在地： 神奈川県横浜市戸塚区戸塚町4789-6

21 名称 ： リラックスシェーブ＆カット　Isshy

設置日 ： 2023年4月28日

所在地： 神奈川県川崎市高津区坂戸1-21-6 ベルメゾンムカサ101

22 名称 ： 沖縄食堂Dining 東雲

設置日 ： 2023年5月13日

所在地： 沖縄県那覇市東町4-12 1階

23 名称 ： 酒と肴 さえぐさ

設置日 ： 2024年7月23日

所在地： 神奈川県横浜市中区相生町4-76 ラタンビル B101

24 名称 ： ジャズと喫茶 papa john

設置日 ： 2024年8月19日

所在地： 神奈川県横浜市中区野毛町1-49

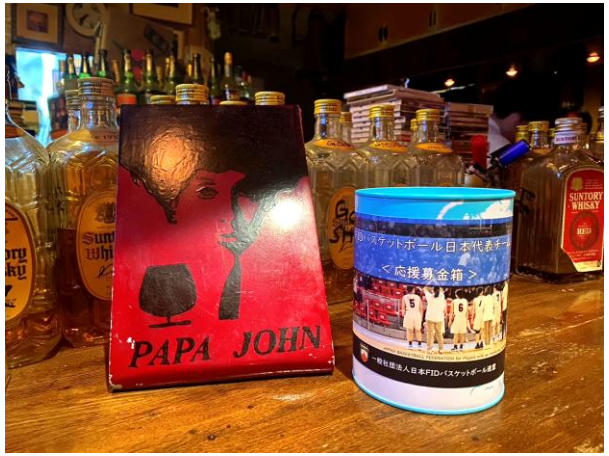

25 名称 ： お食事処 あおい

設置日 ： 2024年8月31日

所在地： 神奈川県横浜市港南区港南台1-6-29 アルタビル 1F

26 名称 ： WAッHAッHAッ商店

設置日 ： 2024年9月13日

所在地： 福岡県福岡市東区筥松2-16-11

27 名称 ： ぴかまつ

設置日 ： 2024年9月14日

所在地： 福岡県福岡市中央区高砂2-9-15

28 名称 ： 美容室 ルミエール

設置日 ： 2024年10月19日

所在地： 神奈川県横浜市緑区寺山町102-2 コンフォート101

29 名称 ： ちょい呑み処 ババズ

設置日 ： 2025年3月29日

所在地： 福井県福井市中央1-13-5

30 名称 ： 喫茶スイセン

設置日 ： 2025年3月29日

所在地： 福井県鯖江市丸山町1丁目8-6

31 名称 ： うさぎ鍼灸整体院

設置日 ： 2025年5月23日

所在地： 神奈川県横浜市旭区南希望が丘51　南希レジデンスA201

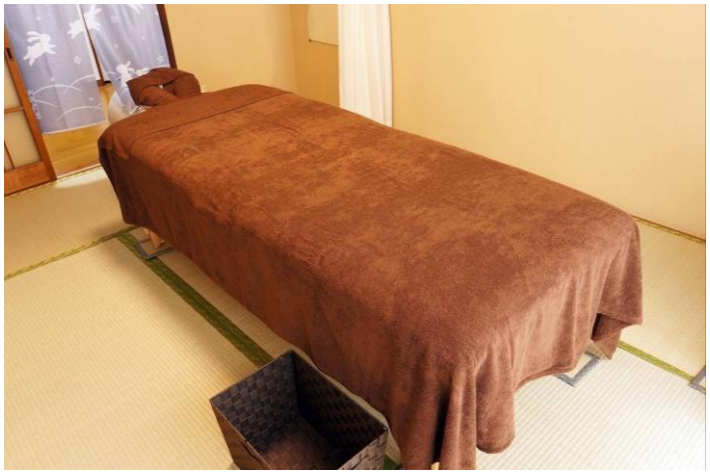

32 名称 ： papalion

設置日 ： 2025年5月23日

所在地： 神奈川県横浜市中区相生町4-76 ラタンビル B103

33 名称 ： &家

設置日 ： 2025年5月23日

所在地： 神奈川県横浜市港南区上大岡西1-19-1

その他、株式会社Omnibusグループ店舗にも設置いただいております → 店舗情報

34 名称 ： Chanpuru（チャンプル）

設置日 ： 2025年6月24日

所在地： 神奈川県横浜市金沢区能見台通4-13-108

35 名称 ： 孫亭

設置日 ： 2025年6月24日

所在地： 神奈川県横浜市旭区鶴ケ峰本町1-2-12

36 名称 ： GREEN ROOM

設置日 ： 2025年8月1日

所在地： 宮崎県宮崎市宮脇町95-4

37 名称 ： そば処 まる

設置日 ： 2025年9月18日

所在地： 宮崎県東諸県郡綾町南俣689

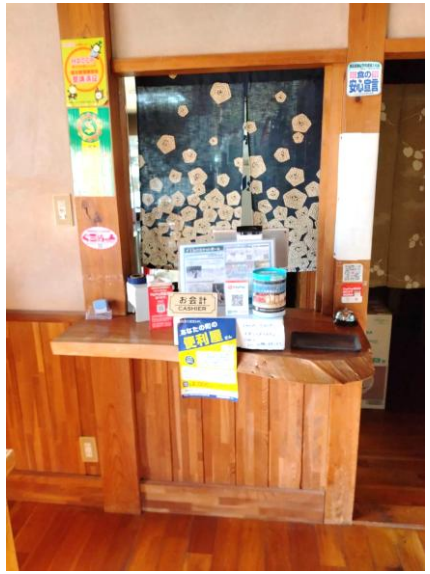

38 名称 ： kitchen hide

設置日 ： 2025年9月18日

所在地： 宮崎県宮崎市高松町3−2 豊ビル 1E

39 名称 ： 国富町役場

設置日 ： 2025年9月18日

所在地： 宮崎県東諸県郡国富町本庄4800

40 名称 ： メモラーブル

設置日 ： 2025年9月18日

所在地： 宮崎県東諸県郡国富町本庄4836

41 名称 ： いつかの杜（社会福祉法人いつか会）

設置日 ： 2025年9月18日

所在地： 宮崎県宮崎市本郷北方2714−5

42 名称 ： ほっこりカフェ cocoyu

設置日 ： 2026年3月31日

所在地： 宮崎県東諸県郡綾町大字南俣329-1　綾ふれあい館1階

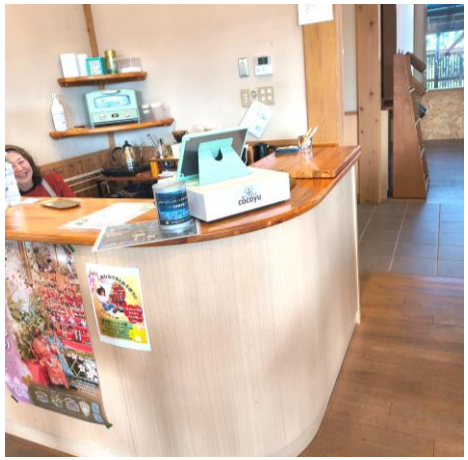

43 名称 ： Tama café Nakayama

設置日 ： 2024年10月12日

所在地： 神奈川県横浜市緑区台村町186

44 名称 ： そば・うどん佐保多

設置日 ： 2024年10月12日

所在地： 神奈川県横浜市緑区寺山町89-15

45 名称 ： 炭火焼ハンバーグレストラン ぶる

設置日 ： 2024年10月12日

所在地： 神奈川県横浜市緑区台村町352-1 ピコ中山1F

46 名称 ： Dining 39 saku

設置日 ： 2024年10月12日

所在地： 神奈川県横浜市緑区台村町323

47 名称 ： スポーツクラブNAS 中山

設置日 ： 2024年10月12日

所在地： 神奈川県横浜市緑区台村町135-5 パーシモンプラザ3階

48 名称 ： とんかつ専門店 とん八

設置日 ： 2025年8月25日

所在地： 神奈川県横浜市緑区寺山町87

49 名称 ： 中山バッティングセンター

設置日 ： 2025年10月14日

所在地： 神奈川県横浜市緑区中山4-1-21

50 名称 ： とんかつ綾部

設置日 ： 2025年10月19日

所在地： 宮崎県宮崎市大塚町天神後2668

51 名称 ： にくまつ

設置日 ： 2025年4月1日

所在地： 福岡県福岡市早良区高取1-3-23